

PROGRAMA DE RECURSOS PARA EL JARDÍN

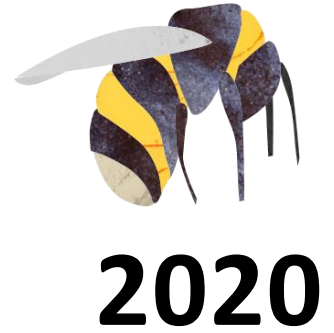

Imagina una ciudad con **lugares de cultivar en cada vecindario, comida fresca y saludable** es accesible a familias, y la ayuda de vecinos es la fuerza del **desarrollo comunitario y económico**. El programa de recursos para el jardín (GRP), coordinado por Keep Growing Detroit (KGD), realiza esta imagen cada día por proveer oportunidades educativas y asistencia técnica para iniciar y mantener sitios de cultivar. Más que todo, jardines de todas formas y tamaños son conectados por el GRP a una red creciente de jardineros, granjeros, empresarios de alimentos y defensores trabajando a promover un medio ambiente saludable y un sistema alimental próspero.

JARDÍN FAMILIAR PAGA \$15/AÑO & RECIBE:

- Semillas – 29 paquetes de semillas que están fácil de sembrar*
- Plantitas – Aproximadamente 112 plantitas vegetales
- Acceso a recursos para el jardín, incluso prueba de suelo
- Descuentos a los eventos comunitarios y clases educativas de KGD
- Oportunidades a vender sus productos con Grown in Detroit

JARDÍN COMUNITARIA, ESCOLAR & MERCADO PAGA \$30/AÑO & RECIBE:

- Semillas – 80 paquetes de semillas que están fácil de sembrar*
- Plantitas – Aproximadamente 296 plantitas vegetales
- Acceso a recursos para el jardín, incluso herramientas para desarrollar el jardín (como composta, camas elevados, herramientas, pruebas de suelo, etc.)
- Asistencia técnica para iniciar o extender su jardín o granja
- Descuentos a los eventos comunitarios y clases educativas de KGD
- Oportunidades a vender sus productos con Grown in Detroit

DEFENSOR DE LA SOBERANÍA ALIMENTARIA PAGA \$10/AÑO & RECIBE:

- La conexión a la comunidad de jardineros y defensores de la comida, incluso:
 - Asistencia técnica
 - Descuentos a los eventos comunitarios y clases educativas de KGD
 - Información por el boletín informativo y otras comunicaciones
- Oportunidades a vender sus productos con Grown in Detroit
- No recibe semillas, plantas, u otros recursos para el jardín

* La cuenta de paquetes incluye semillas contribuidas (todos sin OMG). Ve las variedades de semillas y plantitas de 2020 en nuestro sitio web.



El programa de recursos para el jardín es solamente para jardines ubicados en Detroit, Highland Park, y Hamtramck. Si tienes jardín fuera de estos sitios, por favor visite nuestra sitio web para aprender otras maneras para participar. Por mas información, contactanos por 313-656-4769, www.keeppgrowingdetroit.org, o correo electronico info@keeppgrowingdetroit.org. Siguenos en Instagram o Facebook www.facebook.com/keeppgrowingdetroit

¡HAY MÁS A GRP QUE LOS SEMILLAS Y PLANTAS!

¡VENGA A APRENDER!

KGD ofrece clases sobre todo de lo básico de cultivar a como cocinar, la preservación de comida, control de plagas y apicultura. Pase por una clase o considere participar en uno de nuestros programas de entrenamiento extenso.

RECIBE APOYO PARA EL JARDIN Y RECURSOS.

Si eres novicio o experimentado, KGD ofrece asistencia técnica con cualquier necesidad, de elegir un sitio y la prueba de suelo a la ayuda de hacer un plan de negocios de la granja. También, ofrecemos recursos como la composta, camas elevados y herramientas.

¡COMUNIDAD! COMPARTIMOS UN POCO, CRECEMOS MUCHO.

El programa sea posible por los participantes y organizaciones que contribuyen tiempo, talentos y liderazgo. Cada uno de nosotros contribuimos acciones voluntarias y nos disfrutamos en eventos comunitarias y cenas!

¡VISITE NUESTRA FINCA!

El finca de Keep Growing Detroit está ubicado en el Distrito del Mercado del Este en 1850 Erskine y ofrece muchas oportunidades para involucrarse. A partir de marzo, lo invitamos a visitar la granja durante las horas regulares los martes 5-7PM y viernes 9AM-12PM para aumentar sus habilidades mientras nos ayuda. Los tiempos pueden cambiar según el clima o días festivos. Contacte a KGD al 313-656-4769 para más información.

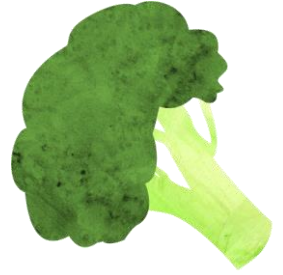

IMPORTANT PICK UP DATES

MARZO

SEMILLAS DEL
TIEMPO FRIO

Martes, 17 de Marzo, 5-7PM
Broadstreet Presbyterian
Church, 12065 Broadstreet

o

Jueves, 19 de Marzo, 5-7PM
Earthworks Urban Farm,
1264 Meldrum, 48207

ABRÍL

PLANTAS DEL
TIEMPO FRIO

Jueves, 16 de April 16, 5-7PM
o
Sabado, 18 de Abril, 1-3PM

Keep Growing Detroit Farm
1850 Erskine, 48207

MAYO

SEMILLAS Y PLANTAS DEL
TIEMPO CALIENTE

Martes, 12 de Mayo, 5-7PM
o
Jueves, 14 de Mayo, 5-7PM

Keep Growing Detroit Farm
1850 Erskine, 48207

JULIO

SEMILLAS Y PLANTAS DEL
TIEMPO OTOÑO

Jueves, 23 de Julio, 5-7PM
o
Sabado, 25 de Julio, 1-3PM

Earthworks Urban Farm
1264 Meldrum, 48207

Jardineros tienen la responsabilidad de recoger las plantitas y semillas en las fechas designadas. Nunca sea tarde para unirse al programa. Distribuimos las semillas, plantitas y recursos adecuados al tiempo del año que unas.

PARA EVENTOS VISITE WWW.KEEPGROWINGDETROIT.ORG

Para pagar por crédito visite www.keepingdetroit.org para completar.

Fecha: _____

Complete cada lado de la aplicación, **un jardín para cada aplicación**, y devolverla con efectivo, cheque, o giro postal a **Keep Growing Detroit**: 1445 Adelaide, Detroit, MI 48207.

Esta aplicación es para (elija uno):

- Jardín Familiar, \$15
- Jardín Escolar, \$30
- Jardín Comunitaria, \$30 (dos o mas familias trabajando juntos en el Jardín que cultiva comunidad)
- Jardín Mercado, \$30 (cultivos para vender/ mercado)
- Defensor de la Soberanía Alimental, \$10 (no necesita recursos) representante de (elija uno):
 - Jardín Familiar Jardín Escolar Jardín Comunitaria Jardín Empresarial Otro _____
- Me gustaría solicitar que mi tarifa sea:** reducida a \$____ o exenta. Para hacer accesible el programa GRP para todos, KGD sigue un sistema de honor para permitir que los residentes que lo necesiten soliciten una exención de tarifas o un pago reducido.
- Me gustaría contribuir una donación de \$_____ para apoyar a Keep Growing Detroit**
¡Gracias! Su donación a Keep Growing Detroit apoya el Programa de Recursos para el Jardín, incluye nuestra capacidad de renunciar a la cuota anual de membresía para las familias necesitadas.

INFORMACIÓN DEL JARDÍN (escriba claramente por favor)

Nombre del jardín: _____

Organización (si hay): _____

Nombre de persona primaria de contacto: _____

Correo: _____

Ciudad: _____ Código Postal: _____

Móvil: _____ Teléfono del día (si es diferente): _____

Correo electrónico (email): _____

La persona primaria prefiere recibir comunicación sobre eventos etc. por (elija todos que apliquen):

- email llamada mensaje de texto correo

Nombre de persona secundario de contacto (*obligatorio si tiene jardín comunitaria*): _____

Correo: _____

Ciudad: _____ Código Postal: _____

Movil: _____ Teléfono del día (si es diferente): _____

Correo electrónico (email): _____

La persona secundaria prefiere recibir comunicación sobre eventos etc. por (elija todos que apliquen):

- email llamada mensaje de texto correo

Nuestro jardín ha participado en el programa por cuantos años (sin incluir este año):

- es el primer año 1 año 2 años 3 años 4+ años

Conocimos al GRP por: otro miembro del GRP evento de KGD La media (internet, tv, radio)

Organización/Negocio: _____ Presentación en: _____ Otro: _____

Dirección para el jardín: _____ elija si es lo mismo que contacto primario arriba

elija si es lo mismo que contacto secundario arriba

Ciudad: _____ Código Postal: _____ Calles cercas: _____

(dar la vuelta)

Posesión de la tierra es cada vez más importante en Detroit. ¿Quién es el dueño de la tierra donde cultivas?

- Yo/ Nosotros/Organización Casero o otro dueño privado (tengo permiso)
 Detroit Land Bank No se/Necesito ayuda

Tamaño aproximado del jardín: _____ (lo más específico posible: #lotes, pies, etc.)

Cuantos años ha sido cultivado este sitio (no incluso este año): _____ Jardín nuevo

Cuantos adultos participan: _____ Cuantos niños participan: edades 0-5 ____ edades 6-18 ____

Regamos el jardín con: Grifo del edificio Colección de la lluvia Otro _____ Necesitamos ayuda

¿Te interesa vender tus cultivos? Sí No

¿Te interesa enseñar una clase? No Sí, tónica (si hay) _____

¿Te interesa ofrecer tiempo a talentos? No ¡Sí! Elija todo que te interesa:

- hacer paquetes de semillas producir plantitas días de entrega trabajar en el jardín
 trabajar en la oficina (hacer llamadas, enviar noticias, copiar) Otro: _____

CLASES

Para conectar usted con las oportunidades, indica lo que te interesa abajo: (elija todo que aplique)

- | | |
|--|---|
| <input type="checkbox"/> Cultivación Básica | <input type="checkbox"/> Hierbas: Producir, Usar, Buscar |
| <input type="checkbox"/> Controlar Plagas y Malas Hierbas | <input type="checkbox"/> Cocinar/Nutrición/Alimentación Saludable |
| <input type="checkbox"/> Mejorar el Suelo, Composta & Abono | <input type="checkbox"/> Preservación de Comida/Enlatado/Fermentación |
| <input type="checkbox"/> Sistemas de Irrigación | <input type="checkbox"/> Polinización / Creación de Hábitat para Polinizadores |
| <input type="checkbox"/> Problemas Cultivando Vegetales | <input type="checkbox"/> Ahorrar Semillas |
| <input type="checkbox"/> Empezar Semillas (Adentro, Plantitas) | <input type="checkbox"/> Extender el Temprano de Cultivar |
| <input type="checkbox"/> Árboles de Fruta Perenne | <input type="checkbox"/> Planificación de jardines |
| <input type="checkbox"/> Atractivo Exterior/Beautificación | <input type="checkbox"/> Criar pollos y abejas |
| <input type="checkbox"/> Posesión de la Tierra y Política | <input type="checkbox"/> Único (Acuaponía, Cultivo de Hongos, etc.) |
| <input type="checkbox"/> Plan de Negocios/Becas | <input type="checkbox"/> Visitas a Granjas <input type="checkbox"/> No me Interesan |

Describe aspectos de su jardín con las cuales necesita apoyo o clases que le gustaría tomar:

CONECTA Y COMPARTIR

Por favor, incluya la información de otras personas que comparten en su jardín:

Nombre: _____ Organización: _____

Teléfono: _____ Email: _____

Correo: _____ Ciudad: _____ Código Postal: _____

Nombre: _____ Organización: _____

Teléfono: _____ Email: _____

Correo: _____ Ciudad: _____ Código Postal: _____